地域の実家「にしなり★つながりの家」建設プロジェクトへのサポーター募集!!

同じ地域の中で本当に多くの人たちが孤立し、「助けて!」の声が言えなくなっている。あたりまえの日常をあたりまえに過ごすことができなくなっている。
だからこそ、地域で生きる私たちがつながり、それぞれの強みでお互いを支え合うことで、みんなが「あたりまえの日常」を取り戻していけるようにしたい。
「にしなり★つながりの家」でそんな場所を実現したいと思っています。
「自己責任」では誰も救えない。
困ったときはお互いさま。だから、みんなで支え合う。
「にしなり★つながりの家」設立のためにご支援をお願いします。

★寄付のお願い

ご寄付いただける場合は、下記までお願いします。

特定非営利活動法人 西成チャイルド・ケア・センター

ゆうちょ銀行から
【記号】14010　【番号】73525291

ゆうちょ銀行以外の金融機関から
【支店名】四〇八（ヨンゼロハチ）　【店番】408
【普通】7352529

★お問い合わせ・支援物資送り先

特定非営利活動法人 西成チャイルド・ケア・センター

〒557-0022
大阪市西成区中開 3−3−1　ひらき住宅 1−102
TEL/FAX.06-7709-5432　担当：川辺

西成チャイルド・ケア・センター　検 索

【発行】
特定非営利活動法人
西成チャイルド・ケア・センター

〒557-0022　大阪市西成区中開3−3−1 ひらき住宅1−102
TEL/FAX.06-7709-5432

〈 H P 〉　〈 blog 〉　〈Network Kansai〉

ホームページ▶http://kodomo-silyokudou.jp
ブ ロ グ ▶http://kodomo-silyokudou.jp/news/blog/20190312.html
こども食堂ネットワーク関西▶http://kodomo-silyokudou.jp/network/index.html

【発行日】2020年8月

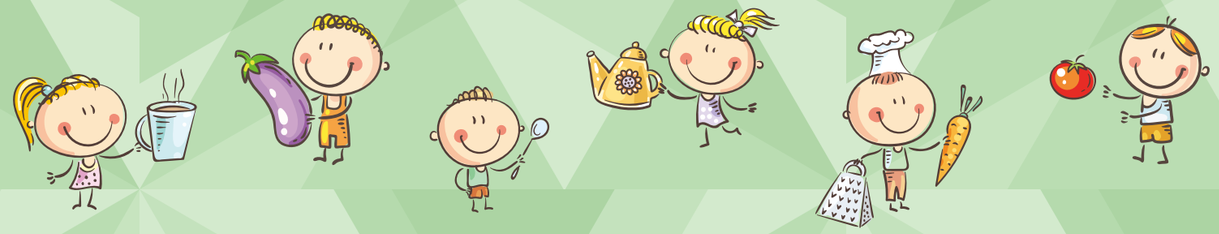

特定非営利活動法人
西成チャイルド・ケア・センター

2019年度 報告書

あいさつ

西成チャイルド･ケア･センター
代表理事　川辺　康子

西成区北西部で活動を始めて 12 年。こどもには「育ち」の視点が不可欠で、こどもが育つためには、ただ日々必要最低限のものを一方的に与えるのではなく、こども自身が考え、体験し、経験を積み重ねていくことが大切だと考え、活動を続けています。

自己責任では誰も救えない。困った時はお互い様、だからみんなで支えあう。「支え・支えられ」誰かが誰かの役に立っている、どんな環境にいるこどもたちでも誰かの支えや安心できる居場所があれば、自分の力で未来を変えていけることができる。そんな地域の実現を目指して新たな事業にも挑戦していきたいと思います。

これからも引き続きご支援・ご協力をよろしくお願いします。

団体概要

孤立したこどもが一人もいない地域をつくる。

西成チャイルド･ケア･センターは、家庭環境に問題を抱えるこどもが安心してすごすことのできる「居場所づくり」から始まりました。

その活動の中で、こどもが抱えるさまざまな問題に気づき、ひとつひとつに向き合ううちに、西成チャイルド･ケア･センターの活動内容も増えていきました。

すべての活動に共通している目的は、ひとりぼっちのこどもや孤立した家庭のない地域をつくること。そのためにこれからも活動を続けていきます。

- **誰でも利用できる「子ども食堂」**：当団体にて実施。対象は乳幼児から大人まで。昨年度実績延べ 8,800 名参加
- **子どもの居場所支援**：当団体にて実施。対象は乳幼児から大人まで。昨年度実績延べ 2,400 名参加
- **中高生年齢の子どもの夜の居場所支援**：当団体にて実施。特に 10 代女子の悩みを聴く。昨年度実績延べ 240 名参加
- **子ども支援に関わる民間団体と行政、教育委員会（学校現場）との連携体制の確立**：大阪市立長橋小学校、大阪市立北津守小学校、大阪市立松之宮小学校、大阪市立梅南津守小学校、大阪市立梅南中学校、大阪市立鶴見橋中学校、大阪府立西成高等学校、にしなり隣保館スマイルゆ～とあい、当団体が参加。
- **月に1度のおにぎりデー**：対象は大阪市立鶴見橋中学校。昨年度実績延べ 800 名参加

【受賞】

第十三回 大阪商工信金社会貢献賞
地域貢献の部受賞

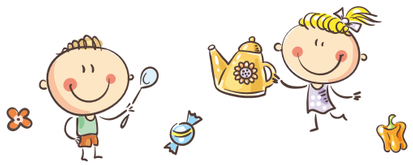

にしなり☆こども食堂

いっしょにごはん食べよ。

こどもたちを地域で見守り、育む場所として、「食」を通して「居場所づくり」も行います。誰もの居場所として、週4回夕飯もしくは昼食を提供しています。

寄付金支援リスト

2019年

4月
サエグサ　タカヒロ
山田　克也
カ)オプテイケセラ
PPK
佐藤　正隆
井上　雄一
小田　佳子
中央電力(株)

5月
小田　佳子
サエグサ　タカヒロ
カ)オプテイケセラ
大阪商工信用金庫
ワタナベ　ケン
PPK
にしなり「のの」の会
中央電力(株)

6月
小田　佳子
サエグサ　タカヒロ
トクメイ
ニシウミ　サクラコ
PPK
ワタナベ　ケン
森本　秀司
ワタナベ　ケン
ワタナベ　ケン
カネムラ　タイゾウ
福本　弘子
ウエダ　ノリコ
中央電力(株)

7月
ピンカンレーベル
金　吉範
サエグサ　タカヒロ
小田　佳子
塩田　裕成
アトベ　モモコ
ワタナベ　ケン
ワタナベ　ケン
中庭　功雅
川西　ゆい
田中　幸子
高橋　宏美
石井　清原
有馬
PPK
ニシウミ　サクラコ
中央電力(株)

8月
小村　千津
小田　佳子
サエグサ　タカヒロ
カ)オプテイケセラ
ワタナベ　ケン
ワタナベ　ケン
セントヨゼフ女子学院
田中　幸子
影近　義之
PPK
キフ　トクメイキボウ
中央電力(株)

9月
サエグサ　タカヒロ
カ)オプテイケセラ
ニシウミ　サクラコ
ワタナベ　ケン
ワタナベ　ケン
小田　佳子
田中　幸子
安倍　昭惠
PPK
ニシウミ　サクラコ
中央電力(株)

10月
サエグサ　タカヒロ
十一会
石井　清原
小田　佳子
倉本　陽子
田中　幸子
ワタナベ　ケン
西壕　弘美
PPK
中央電力(株)

11月
畑中　孝二
サエグサ　タカヒロ
カ)オプテイケセラ
シユウ)ナンバジン
株式会社エックスラボ
竹中　朗
田中　幸子
河原　武
ワタナベ　ケン
PPK
浄土宗
河野
ニシウミ　サクラコ
中央電力(株)

12月
小田　佳子
シュウジ　マサヒロ
カ)オプテイケセラ
石井　清原
サエグサ　タカヒロ
井上　雄一
PPK
ヒガシ　シュンエイ
さつき会
SK
竹中　朗
田中　幸子
中瀬古　美保
タムラ　ヨシオ
ナカセ　ケイシロウ
福本　弘子
中央電力(株)
ニシウミ　サクラコ
川崎　郁子
ワタナベ　ケン
キフ　トクメイ
タグチ　リエ
金　吉範

2020年
1月
カ)オプテイケセラ
PPK
サエグサ　タカヒロ
イノウエ　タイヨウ
シオタ　ヒロナリ
古川　正博
株式会社キャリアナビ
向谷　和哉
竹中　朗
田中　幸子
興口　修
古川　正博
ワタナベ　ケン
ニシウミ　サクラコ
門真南教職員組合
トクメイ
フク)オオサカシシヤカイフ
中央電力(株)

2月
石井　清原
サエグサ　タカヒロ
PPK
小田　佳子
ユ)イワキセキザイ
カネムラ　タイゾウ
森本　秀司
石井　ヨシエ
トクメイ
長橋民生委員協議会
大阪市社協
田中　幸子
竹中　朗
岡　真一郎
トクメイ
立命館大学
中央電力(株)
ワタナベ　ケン

3月
トクメイ
ニシウミ　サクラコ
小田　佳子
ナカヤマ　タケシ
オオサカロータリーアクトクラ
サエグサ　タカヒロ
キタカド　タカヨシ
トットリシカイケイカンリシ
トクメイ
江原　奈津子
田中　幸子
片岡　直美
竹中　朗
井口　かほり
村上　靖彦
高　亜希
酒見　りつ子
持田　高子
匿名
宗教法人　真如苑
ワタナベ　ケン
PPK
トクメイ
中央電力(株)
匿名

物資寄付支援リスト

2019年4月

春山　伸子	卵x30、いちご x8パック、木綿豆腐x3
森脇　里佳	新生児用衣服x2着、オムツx10、お尻ふきウォーマー
大倉　昭子	マスク、ランチナプキン、コンデンスミルク、クオカードx1000円分、スプーン、ペットボトルホルダー、歯ブラシ、ジュース、ポン酢
春山　伸子	卵x30
おてらおやつクラブ	日用品、食品
春山　伸子	豚肉x5.5キロ
井上　晃一郎	米x20キロ
春山　伸子	米x20キロ 卵x40 牛切り落しx2キロ 米x20キロ
山田　克也（京都亀岡の山田ふぁーむ）	まかないレタスx1.9キロ
平池　正則	ケーキx5ホール
福本　弘子	キャノーラ油x4
森脇　里佳	赤ちゃん用品、オムツ
畑中　孝二	カレールーx20
春山　伸子	お菓子x40

5月

川島　克敏	フットボールx2
春山　伸子	卵x30、手羽元x4キロ
三好　恭司	卵x160個
前田　由香里	チョコボールx80個、チョコレート
石田さん	近江米x30キロ
春山　伸子	豚肉x5キロ、牛肉x1.2キロ
倉田　亜矢子	ビーフカレーx30個、宇治銘茶、伊勢茶、ぜんざい、あかふじ今日のご飯x18個
おてらおやつクラブ	日用品、食品
納豆　紗友里	米x30キロ
上水　光治	お菓子
高峰　高千代	衣類
春山　伸子	米x20キロ
山田　克也（京都亀岡の山田ふぁーむ）	スナップエンドウx1キロ、絹地エンドウx600g、小松菜x800g
春山　伸子	卵x30個、卵x40個
三好　恭司	アイスx154個
畑中　孝二	米x25キロ
匿名	タオル、ハンカチ、しょうゆ、かつお出汁、いりこ出汁、だしの素、パーカー
岸　美奈子	エプロン
春山　伸子	水筒x2
市川さん	こだまスイカx5、お米
山田　克也（京都亀岡の山田ふぁーむ）	スナップエンドウx800g、絹さやx1キロ、レタスx450g
極楽寺	絵本、文房具、お菓子、おもちゃ、ティッシュカバー、ティッシュボックス、巾着
平池　正則	ケーキx6ホール
前田　由利子	アクリルたわしx3、図書カード3000円

6月

三好　恭司	コーヒー豆x3
乙野　恵	ハンカチx3、トイレットペーパーx26、クリアファイルx33、フォーラップx48、洗剤x24、キッチンスポンジx24、タオルx25
春山　伸子	卵x30
畑中　孝二	醤油x3
川島　克敏	スポーツブラx3、靴x2足
寺嶋　ツヤ子	つぶらなカボスx1ケース
山田　克也（京都亀岡の山田ふぁーむ）	ズッキーニx600g、絹さやx200g、レタス1.1キロ
春山　伸子	手羽元x4キロ
康　有鎮	韓国冷麺、冷麺スープ
開花亭	煮込みハンバーグx16、ビーフカレーx8
古本　隆一	お菓子
姉川　駿一	歯ブラシx263
飯島　朋彦	蕪、春菊、春味タス、レタス、赤からし菜、新玉ねぎ、ラディッシュ、葉ネギ、小松菜、大根小
春山　伸子	名古屋コーチン
和田さん	米x5キロ、生姜餅x3、リンゴx5、グレープフルーツx5、お魚ステーキx3、蒸しかまぼこx3、かまぼこx2、ういろうx3、お菓子
元治　孝文	塩付おにぎりのりx10
春山　伸子	卵x40
西本　有見子	ハマチ、アジ
おてらおやつクラブ	日用品、食品
春山　伸子	卵x30、和牛
匿名	カレー、ビーフシチュー、カルボナーラ、調味料、チーズィーサラダの素、カスタードクリームミックス、ホットケーキミックス、蕎麦、なめ茸、カルパッチョ
極楽寺	ノート、海苔、合成のり
元治　孝文	お茶、りんご、すもも、お菓子
青荘山　松佑寺	みかんジュース
三好　恭司	エビカツx600g、エビフライx80尾
松佑寺	リンゴx4、はっさくx4、スイカ、砂糖、たくあん、オレンジジュースx4、生姜餅x3
春山　伸子	牛肉切り落としx2キロ
（株）フォレストックマート	お米のせんべいx108
上水　光治	お菓子、調味料、お米、ビーフカレー
春山　伸子	お米x20キロ、さくらんぼx1.5キロ
山田　克也（京都亀岡の山田ふぁーむ）	ズッキーニx1.4キロ、レタス1.2キロ
松佑寺	ゼリー、はっさくx15、お菓子、生姜餅、ジュース
飯島　朋彦	ふじ化粧蕪、春菊、春味タス、新玉ねぎ、葉ネギ、大根小、スナップエンドウ
福本　弘子	えんぴつ
横山　司郎	コップ
森　暁男	きゅうり
松佑寺	メロン、米10キロ、いぶりがっこ、しそ漬け

7月

春山　伸子	塩付おにぎりのりx20
さんぱつ santa	キウイx40
影近　義之	フィナンシェx30
川島　克敏	いりこ500gx3
松佑寺	お菓子、ゼリー、丁子麩、こうや豆腐
杉田　康晃	お米券8キロ
春山　伸子	卵x30
塩田　裕成	じゃがいも、たまねぎ
三好　恭司	桃、おもちゃ
森　暁男	きゅうり
山田　克也（京都亀岡の山田ふぁーむ）	きゅうりx2.4キロ、葉っぱにんじんx800g、ズッキーニx1.3キロ
里見　文男	お米x15キロ
飯島　朋彦	蕪、春菊、春味タス、ズッキーニ、ラディッシュ、葉ネギ、緑ケール
株式会社八百太朗	キャベツ、大根
ヘイワード順子	カレー、お好み焼き、お菓子、缶詰、バジル＆チリ、タイ風焼きそば、フォー、ポテトニョッキ、シチュー、トマトペースト、味噌汁、クッキングペーパー、スポンジ、経口補水液、アルミホイル、ホイルシート、クレラップ
おてらおやつクラブ	日用品、食品
エフピットコミュニケーションズ（株）	ゼリーセット
春山　伸子	卵x30、牛肉x4パック、豚肉x10パック、カレーフレーク、フルーツガーデン
塩田　三記子	家庭用野菜の水耕栽培「窓際族」x2
松佑寺	お菓子、ゼリー、はっさく
森　暁男	きゅうり
春山　伸子	卵x40
畑中　孝二	カレールーx25
長尾　昌隆	わかめ
前田　由利子	シーチキンx8、ビスコ、ちんすこう、さっぽろポテト
春山　伸子	米x20キロ
山田　克也（京都亀岡の山田ふぁーむ）	きゅうりx1.5kg、モロッコインゲンx900g、ズッキーニx2.3kg
西壜　弘美	きゅうり、味噌、醤油、マヨネーズ、ニンニク、玉ねぎ、なすび、スイカ、ジュース、卵、釣り竿、虫かご、虫取網、じゃがいも、カレー肉、しょうが、とことてん
三好　恭司	桃
谷山さん	かぼちゃ
飯島　朋彦	ズッキーニ、ラディッシュ、美味タス、春菊、玉ねぎ、モロッコインゲン、キャベツ
極楽寺	こども服、ダイワパック、コップ、ゼリー、お菓子、ノート、本
春山　伸子	名古屋コーチン
石井　清源	じゃがいも、米
春山　伸子	牛肉切り落としx2キロ
堤さん	お米x30kg
大仙寺	ゼリー、水ようかん、お菓子

8月

前田　由利子	ジュース
畑中　孝二	そうめん4ケース
山田　克也（京都亀岡の山田ふぁーむ）	ミニトマト750g、キュウリ1.5kg、ズッキーニ1.5kg、オクラ300g、ピーマン700g、ナスビ3kg
春山　伸子	卵30個
弘和工業株式会社	味噌
株式会社八百太朗	スイカx2
前田　由利子	ふりかけ、カップラーメン、缶詰、味噌汁、カレー、マカロニ、お菓子、サランラップ、ごはん、クッキングペーパー、スポンジ、保存容器
春山　伸子	豚肉5kg、名古屋コーチン
飯島　朋彦	赤からし菜、緑からし菜、レタスミックス、レタス、ラディッシュ、春菊、ピーツ、ラディッシュ白蕾、モロッコインゲン、緑ケール、ズッキーニ緑、ズッキーニ黄色、長ナス、ミニトマト
立石　誠	玄米30kg
匿名	衣川なすx12
西壜　弘美	ジュースx48

物資寄付支援リスト

柏村　康輔・圭子	昆布x2、砂糖5kg
河内長野　西福寺	お菓子、お米、大豆、小豆、しょうゆ、だししょうゆ
春山　伸子	牛肉x1.2kg
中山　悦子	焼きのり、そうめん、コーヒー、お吸い物
松佑寺	お菓子、海苔、しそ漬梅
春山　伸子	米x20kg
福本　弘子	みじん切り生にんにく、みじん切り生しょうが
山田　克也（京都亀岡の山田ふぁーむ）	トウガラシx450g、ピーマンx350g、オクラx400g、ミニトマトx2.5kg
飯島　朋彦	トウモロコシ、コリンキー、長ナス、ジャンボピーマン、ミニトマト、レタスミックス、玉ねぎ、さやインゲン
春山　伸子	卵40個
山中　一功	味噌x4
春山　伸子	牛肉1kg
おてらおやつクラブ	日用品、食品
山田　克也（京都亀岡の山田ふぁーむ）	オクラ350g、キュウリ2.9kg、ナスビ3.4kg、ピーマン1.2kg
平池　正則	誕生日ケーキ
辻　由起子	お菓子、ジュース
春山　伸子	靴下
上水　光治	お菓子、コーヒー、ソース

9月

朝日　知行	お菓子、ゼリー、じゃがいも
阪急百貨	クレヨン
前田　由利子	お菓子、メロン、ふりかけ、お菓子、味噌、ビーフシチュー、パスタ、そうめん、お茶、缶詰、インスタント麺
株式会社八百太朗	キャベツ
先崎さん	お菓子
ジュリアン	お菓子
久保さん、村上さん	ワッフル
川島　克敏	オイスターソース10本
畑中　孝二	卵、釜揚げうどん
山田　克也（京都亀岡の山田ふぁーむ）	キャベツ1.4kg、キュウリ1.7kg、ナス2.7kg、ピーマン1.4kg、トウガラシ400g、オクラ200g
石橋　裕子	海老せんべい
渡辺　光亮	かりんとう、そうめん、レトルトカレー
戸井　逸美	お菓子、ゼリー
飯島　朋彦	ズッキーニ、ミニトマト2kg、長ナス、栗かぼちゃ、ジャンボピーマン3袋、長ネギ3本、さやインゲン500g
西本　有香（匿名）	梨、ゼリー
中瀬　敬史	ぶどう
三好　恭司	本棚x3
春山　伸子	豚肉x10パック、牛肉x4パック
山田　克也（京都亀岡の山田ふぁーむ）	オクラ1kg、キュウリ850g、トウガラシ750g、ピーマン1.1kg、ナスビx2.6kg、緑ナス1kg
春山　伸子	卵2ケース、牛肉8パック
青荘山　松佑寺	お菓子、ゼリー、ジュース
中本　忠子	芋けんぴ
東京中央ロータリークラブ	プレスハムx2、ベーコンx3、ウインナー
平池　正則	誕生日ケーキx6
飯島　朋彦	ほうれん草、栗かぼちゃ、春菊、長ネギ、じゃがいも、セニョリータ赤、長紫ナス、ズッキーニ
春山　伸子	お米、お菓子、シーチキン、韓国のり、干ししいたけ、名古屋コーチン
松佑寺	お菓子、ゼリー、海苔、梨、ピリ辛いわし、金ごまいわし、味噌煎餅、たくあん
ヘイワード順子	お菓子、カレー、早ゆでサラダマカロニ、除菌クリーナー、キッチンクリーナー、手提げポリ袋、ネットスポンジ、かや織りふきん、サラダ油、クレラップ、サンホイル
山根　昌子	ホットケーキミックスx2
井上　晃一郎	餃子2袋、お菓子
吉浦　直子	稲庭うどん、こがね餅
北門　孝允	じゃがいも
山田　克也（京都亀岡の山田ふぁーむ）	かぼちゃ3.8kg、ピーマン2.3kg、オクラ700g、ナスビ2.1kg

10月

河野　利美	本、米、野菜
石井　清源	米30kg、寄付金2万
上水　光治	お菓子、お茶、コーヒー
畑中　孝二	牛肉2パック、牛こま切れ2パック
川島　克敏	米10kg
塩田　裕成	米30kg
山田　克也（京都亀岡の山田ふぁーむ）	ピーマン500g、オクラ600g、サツマイモ3.6kg、千両オス3kg
北門　孝允	シャインマスカット
飯島　朋彦	ズッキーニ、小松菜、春菊、カブ、大根、ジャンボピーマン、栗かぼちゃ、じゃがいも、フルーツパプリカ
春山　伸子	牛肉4パック
福林　博	米
吉川　あかね	パズルゲーム、パズル
春山　伸子	豚肉、卵
三好　恭司	リンゴ100個
春山　伸子	ハロウィンお菓子詰め合わせx40
福林　博	柿
松佑寺	お米、お菓子
おてらおやつクラブ	日用品、食品
春山　伸子	名古屋コーチン
杉山　嘉	柿
山本　了輔	お菓子
開花亭	煮込みハンバーグx120
井上　晃一郎	こども六法
春山　伸子	牛切り落としx8パック
飯島　朋彦	大根x2、美味タスx2、小松菜x3、ジャンボピーマンx3、じゃがいもx2kg、春菊x500g、赤サラダ蕪x10玉、ほうれん草x800g、栗かぼちゃx1
前田　由利子	お米、お菓子、ふりかけ、調味料、お粥、缶詰、コーン
松佑寺	じゃがいも、サツマイモ、梅干し
諧　幸枝	お菓子
田本さん	米、砂糖、マスク、おもちゃ、本
生田　一夫、三和子	みかん、干物
匿名	ハロウィンお菓子x40
松佑寺	梨、みかん、お菓子
おてらおやつクラブ	お米3箱、さつまいも4箱
河野　利美	サツマイモ
極楽寺	こども用衣服、本、パズル、お菓子
岡林さん	ハロウィンお菓子
池田　直美	お菓子
安倍　昭恵	ノート2冊、本、ボールペン4本
金丸　三郎	魚
松佑寺	お米、リンゴ、お菓子
坂東　裕子	もち米、お米
古谷　直樹	歯ブラシx1000

11月

上水　光治	お菓子、お米、パスタ
田中さん	柿
岡野　勝三	お米
松佑寺	米、梅干し、味付け海苔、お菓子
株式会社八百太朗	チンゲン菜x8
北門　孝允（匿名又は下）	じゃがいも、たまねぎ、ギフトカタログ
吉川さん	お米、卵10キロ、海苔、味噌、小麦粉
岡村さん	たまねぎ、にんじん、カレー、麻婆豆腐、調味料、長芋
髙岡　有理	柿、なると金時、安納芋
山田　克也（京都亀岡の山田ふぁーむ）	サツマイモ9.3kg
川島　克敏	靴3足
ヘイワード順子	お菓子、手ぬぐい、パスタ、ホットケーキミックス、味噌汁、缶詰、ライスペーパー、クッキングシート、いりこ出汁、カレー
ボヌムテッレ	聖護院大根1本、ふじ化粧蕪10玉、小松菜200g、ジャンボピーマン1kg、じゃがいも1kg、春菊100g、にんじん1kg、栗かぼちゃ
春山　伸子	卵2ケース
難波神社	料理酒x66
春山　伸子	牛肉x2パック、豚肉10パック
小野田　哲司	もち米
高木　隆介	ランドセル
魁力屋	お酒、ジュース、カレー、ぜんざい、お茶
春山　伸子	米20キロ
井上さん	クラムチャウダー、餃子
おてらおやつクラブ	お菓子、おでんの素、丸餅、カレー、油、めんつゆ、マヨネーズ、お米、すりごま、昆布、お茶、ふりかけ、石鹸、カイロ、文房具、タオル、お皿、パンケーキ
春山　伸子	牛肉x2kg
山田　克也（京都亀岡の山田ふぁーむ）	大根7.5kg、カブ1.5kg
（株）アドホックス	精米60kg、玄米30kg
春山　伸子	名古屋コーチン
阿倍野教会	お米、リンゴ、バナナ、ミカン、柿、キャベツ、トマト
三好　恭司	白菜、キャベツ、大根、ほうれん草、水菜、みかん、子芋、柿93個
寺本さん	子ども用服、靴、かばん
ボヌムテッレ	大根1、蕪1kg、野沢菜2kg、ジャンボピーマン1kg、じゃがいも1kg、小松菜200g、ニンジン1kg
平池　正則	誕生日ケーキ6個
匿名	じゃがいも

12月

ヘイワード順子	お菓子、おもちゃ、石鹸、サランラップ、コーンスープ、ハンドソープ、ウェットクロス、ティッシュ、マカロニ、缶詰、ワイン
石井　清源	お米、寄付
株式会社八百太朗	キャベツ
三好　恭司	リンゴ
畑中　孝二	カレールウ
松佑寺	お菓子、煎餅
野瀬　政宏	お米6kg
川島　克敏	マヨネーズ6個
松岡　尚子	お菓子
高橋　あいこ	ハンカチ
岡本株式会社	靴下
谷口さん	レガース、服、靴
山田　克也（京都亀岡の山田ふぁーむ）	大根
春山　伸子	豚肉10パック
岡村さん	にんじん、玉ねぎ、じゃがいも
春山　伸子	名古屋コーチン
おてらおやつクラブ	お菓子、わらび餅、プリン、お茶、カレー、ご飯、ふし麺、にゅうめん、海苔、昆布、ジュース、コンソメスープ、缶詰、洗剤、ノート、下敷き
三好　恭司	リンゴ1ケース

物資寄付支援リスト

春山　伸子	お肉4パック
井上　雄一	バームクーヘン
河野利美	お皿
吉村　友香	みかん2ケース
宮脇　博美	お菓子、たこ焼き粉、カレー、お茶、海苔、からあげ粉、ふりかけ、もやしのナムル
三好　恭司	幼児用服
春山　伸子	お肉10パック、クリスマス用お菓子4ケース
大倉　まどか	お米、みかん
中庭　功雅	ほわいとぱりろーる
中馬　美千代	サツマイモ
井上　翔太郎	靴下、お菓子、おもちゃ
難波神社	お酒、子ども用衣服、帽子、靴
紺屋　茉央	お菓子
平池　正則	クリスマスケーキ250
三好　恭司	クリスマスケーキ4
春山　伸子	お米20キロ
川島　克敏	シーチキンx8
松佑寺	サイン、お菓子
松尾　稔	ほうれん草
滝本　香菜子	お菓子2箱
三好　恭司	カニ10ケース
中庭　功雅	ケーキ5ホール
松佑寺	お菓子
前田　由利子	お菓子、ジュース、缶詰、シーチキン、ご飯、コーヒー、味噌汁、小麦粉
川崎　郁子	お米、味噌汁、寄付金
匿名	お米、お菓子、そうめん、ジュース、玉ねぎ、たこ焼き粉、小麦粉、お茶、お餅
ハイスペック	ジュース

2020年1月

匿名	子ども服、おもちゃ、海苔、うどん、お菓子
高峰　紀子	鍋2個
森脇　里佳	コミック
永瀬　彩佳	子ども服、おもちゃ、浮き輪、水切りネット
川島　克敏	シーチキン
大仙寺	お米、お菓子
畑中　孝二	パスタx40
湯川　一二三	お菓子
室岡　こず枝	お菓子、コーヒー、カップラーメン、そば、カレー、焼肉のたれ、凍り豆腐、こめ油、お茶漬け、釜めし、ゴマ、大豆
春山　伸子	豚肉10パック、卵2ケース
坂田　ほなみ	お菓子、パスタ7パック、お米5kg
山田　克也（京都亀岡の山田ふぁーむ）	白大根3.3kg、赤大根1.8kg、じゃがいも3kg、レタス600g
（有）ヤバタファーム	鏡もち1ケース
匿名	じゃがいも、カタログギフト
株式会社八百太朗	大根
春山　伸子	牛肉
おてらおやつクラブ	日用品、食品
上水　光治	お菓子
春山　伸子	名古屋コーチン、お米20キロ
極楽寺	お菓子
河野　利美	白菜、まびきな
松佑寺	お菓子、キャベツ、じゃがいも、リンゴ、梨、海苔、酢、ゼリー
高井　実	お肉、豚肉
三好　恭司	リンゴ1ケース
春山　伸子	お肉8パック
春山　伸子	ほうれん草、リンゴ
村上さん	グミ
武輪さん	お菓子、ちりめん山椒
井上　雄一	お米
河野　利美	水菜、白菜
山田　克也（京都亀岡の山田ふぁーむ）	大根5kg、カブ1.2kg、ニンジン2kg、ジャガイモ800g
高井　実	大根、ソーセージ
平池　正則	誕生日ケーキx5
松佑寺	お菓子、ゼリー、昆布、ごま豆腐、お茶、たくあん、キュウイ
三好　恭司	リンゴ1ケース
高井　実	ケーキ
魁力屋	匠のつゆ、海苔、スポンジ

2月

石井　清源	お米、寄付金
Tete コラージュ	水菜、小松菜、大根、たまねぎ、玉子とうふ、じゃがいも、アスパラガス
極楽寺	お菓子、白菜、海苔、しょうゆ
匿名	調味料、味噌、お茶、梅干し、じゃがいも、漬物
春山　伸子	卵x2
株式会社八百太朗	チンゲン菜x8
北村　あさみ	米
岩﨑　由美子	こども用服、塩
川島　克敏	焼肉のたれx9
河野　利美	野菜、寄付金10961
春山　伸子	チョコレート1箱
Tete コラージュ	じゃがいも、水菜、キャベツ、いちご、小松菜、プチトマト、メロン、ネギ
松佑寺	お菓子
春山　伸子	名古屋コーチン
上田さん	シュークリーム、ロールケーキ、エクレア、チョコチップクレープ、どらもっち
井上　雄一	お米
山田　克也（京都亀岡の山田ふぁーむ）	赤白大根7kg、カブ1.8kg、レタス250g
浅井　枝見	もち米
青木　真由美	鯖缶85ケース
bonumTerrae	じゃがいも1ケース
小佐野さん	富士山ケーキ
匿名	手作りクッキー、チョコ
畑中　孝二	豚肉
村松　亨	りんご
春山　伸子	マヨネーズx2、マスク
山田　克也（京都亀岡の山田ふぁーむ）	大根6kg、カブ2kg、ニンジン1kg
森さん	お米30kg
おてらおやつクラブ	日用品、食品
春山　伸子	アルコールスプレーx2
岡　百合子	ハンドソープ
中村　誠二	サツマイモ
株式会社ケーエスケー	マスク、アルコールスプレー、チョコレート、カレンダー、スプーン、石鹸、ランチボックス、ベル
諧　幸枝	ぬいぐるみ
春山　伸子	エビフライ
おてらおやつクラブ	お菓子、タオル
大仙寺	お菓子
光世証券株式会社	お米
むさし証券株式会社 イリュージョン推進室　森本	タオル
ちばぎん証券株式会社 企画部企画課　太田　亜矢子	ノート6冊
藍澤証券株式会社 経営企画部　水野	水280mlx16本、500mlx24本
春山　伸子	牛肉
平池　正則	誕生日ケーキx5
吉川　亜香根	オムツx3
株式会社だいこう証券ビジネス 総合企画部企画グループ 渡邉　歩未	タオル、梅シロップ、ジンジャーシロップ、油、和風だし、ミネストローネ、健康粥

3月

佐藤　桃子	お菓子、漬物
春山　伸子	スミシリンシャンプー
荻原　信久	お米
福本　弘子	ガラスープ
春山　伸子	櫛
藤永　近代	お菓子
春山　伸子	いなり寿司50個、バナナ、お菓子、カレールー、韓国のり、たまねぎ、折り紙
株式会社八百太朗	キャベツ
川島　克敏	パスタソース
中村　誠司	牛豚合挽ミンチx4
春山　伸子	ソース4本
上水　光治	お菓子、カレー、調味料
極楽寺	海苔、素麺
塩田　三記子	グレープフルーツ、にんじん、じゃがいも、サツマイモ
春山　伸子	バナナ
濱田さん	絵本、コミック
春山　伸子	絵本、メモ帳、靴
匿名	お菓子、お米、たまねぎ
春山　伸子	ホワイトデーチョコレート
八木　和栄	お菓子、キャベツ、にんじん、カレー、シチュー、たまねぎ、寄付金、じゃがいも
川島　克敏	洗剤
仲谷　悟志	調味料、海苔、わかめご飯の素、メンマ、カレールー、から揚げ粉、ラーメンスープの素、梅干し、味噌、うどん2ケース
認定NPO法人 Living in Peace	お菓子、スパム、ご飯、カレー、ブルコギビーフ、牛豚合挽肉、もも肉、アルトバイエルン、ふりかけ、海苔
春山　伸子	牛肉4パック
山田　克也（京都亀岡の山田ふぁーむ）	ネギ600g、菜の花、大根4.8kg
匿名	じゃがいも
津上　恵理菜	ケチャップx2、オリーブオイル
春山　伸子	バナナ
北村　あさみ	お米
樋口　智行	お米
アルディーン千浩	ハンカチ、手ぬぐい、うちわ、タオル、ケチャップ、オリーブオイル、箸、フォーク、コップ、水筒、弁当箱、スプーン、ペンケース、お皿
匿名	こども用マスク、寄付金
井上　雄一	お米
田中　愛子	お米
山田　克也（京都亀岡の山田ふぁーむ）	大根9.5kg
むさし証券株式会社	煮込みハンバーグ、カレー
三菱商事ライフサイエンス(株)	サニテーション用アルコール製剤
平池　正則	誕生日ケーキx4
むさし証券株式会社	煮込みハンバーグ、カレー

自然体験

奈良吉野ふるさと村 春のキャンプ
4月29日(月)～30 日(火)一泊二日

海水浴2泊3日
7月19日(土)～21日(月)

奈良吉野ふるさと村 夏のキャンプ
8月12日(月)～14日(水)

大山秋合宿
11月16日(土)～17日(日)

地域の各学校との連携・啓発活動

中学生の部落問題学習 年間14回開催

おにぎりデー 年間12回開催

学習支援

隔週金曜日(中学生の英語学習)

フードパントリー(生活支援)

配送食材(例)4人世帯

こども食堂ネットワーク関西

食堂マップ

「こども食堂」とは、こどもだけでも安心して行ける無料または低額の食堂です。
こどもだけでも行ける場所、それは保護者だけでなく地域のお兄さん、お姉さん、おじいちゃん、おばあちゃんたちがこどもたちを温かく迎えてくれ、つながりができる「交流の場」です。
こども食堂によって運営している人も雰囲気も利用者も様々で、そのカラフルさがこども食堂の特徴です。
いろんなスタイルのこども食堂にぜひ足を運んでいただくために今回こども食堂ネットワーク関西「食堂マップ」を作成しました。

こども食堂ネットワーク関西チャリティーイベント

開催日時：10月16日(水)18:00～
開催場所：難波御堂筋ホール10
内　　容：こども食堂ネットワーク関西チャリティーイベント
参 加 者：200人

元阪神・マートン氏　「こども食堂ネットワーク関西」のチャリティーイベントに参加

こども食堂ネットワーク関西コラボ企画「さかなくんに会いに行こう!」

開催日時：11月2日(土)13:00～15:00
開催場所：あかし子育て支援センター
内　　容：こども食堂ネットワーク関西コラボ企画
「さかなくんに会いに行こう!」
参 加 者：56人

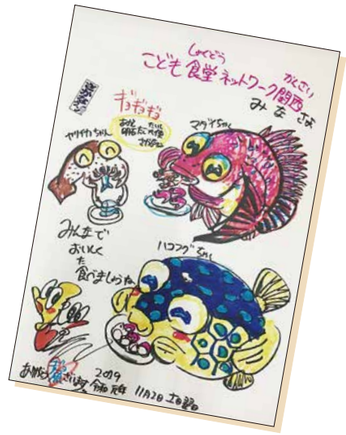

連続学習会・映画上映会

開催日時：時間:14:30～15:30(最終映画の終了時間は16:30)
開催場所：大阪市立鶴見橋中学校　多目的ホール
目　　的：実際の活動の中でしんどい思いをしているこどもや親に寄り添い支援をしている方をお招きし、お話を聴く。
協　　力：西成区教育サポート6校連絡会・西成人権協会

10月10日(木) 講師：上川　多枝
10月17日(木) 講師：油谷　聖一郎
10月31日(木) 講師：矢野　剛
11月 7 日(木) 講師：竹中　俊
11月14日(木) 講師：辻　由起子
12月 5 日(木) 講師：香川　彩子
12月12日(木) 講師：高坂　朝人
12月19日(木) 講師：宮森　果奈
1月 9 日(木) 講師：辻　由起子
1月16日(木) 講師：辻　由起子
1月23日(木) 講師：武田　緑
1月30日(木) 講師：上川　多枝
2月 6 日(木) 映画「沈没家族」上映会

講演会・メディア・資料

講演会

2019年

5/14	大阪商工信用金庫	・1部　地域貢献の部 表彰
5/9	大阪中之島ロータリークラブ	・テーブルミーティング
5/29	大阪府生活協同組合連合会	・にしなり☆こども食堂の活動について
6/3	特定非営利活動法人み・らいず	・「今、子どもたちに必要なこと」
6/14	大阪西成ライオンズクラブ	・こども食堂ネットワークについて
7/1	教育サポート6校連絡会	・「地域（みんな）で子育て・子育ち応援!!　～誰もが孤立しないつながりづくり～
8/11	京都中ロータリークラブ	2019-20年度第1回社会奉仕委員長会議プログラム
		・『地域みんなで子育て、子育ち応援』～誰もが孤立しない つながりづくり～
9/11	十一会	十一会 令和元年9月度 第671回例会式次第　・「子ども食堂の現状について」
9/29	ちりゅっ子かふぇ magocoro	・こども食堂のこれからと、地域のつながり　～食を通じた多世代交流の場としてのこども食堂の必要性について～
9/29	ちりゅっ子かふぇ magocoro	・「子ども食堂の必要性と居場所づくり」　～子ども食堂をもっと知ってほしいin知立
11/6	大阪市立総合生涯学習センター	・「人がつながる居場所づくり ～こども食堂の取り組みから～」
11/9	大阪市立加賀屋東小学校育栄会 大阪市立加賀屋小学校PTA	・「地域・家庭・学校のつながり」～こども食堂のこれからと地域のつながり～
11/10	食でつながるフェスタやまなし	
11/13	関西プレスクラブ第269回定例昼食会	・「にしなり☆こども食堂の取り組みから ～地域みんなで子育て・子育ち支援～」
11/18	京都中ロータリークラブ第1255回例会	・「にしなり☆こども食堂の取組から ～地域みんなで子育て・子育ち支援～」
11/21/22	浄土宗人権同和啓発講師研修会	・「子供の人権への理解 貧困を中心に」フィールドワーク

2020年

1/25	門真市教職員組合	・「みんなでつながろ、ほっとかへんで!!　～こども食堂から発信!SDGsの実現を目指すとりくみ～」
1/19	社会福祉法人 大阪市社会福祉協議会大阪市ボランティア・市民活動センター	・「こども食堂の未来について」
1/31	健康こども部こども家庭科	・「貧困支援だけじゃない『こども食堂』の'カタチ'」
1/31	鳥取県隣協地域福祉	・「貧困支援だけじゃない『こども食堂』の"かたち"」
2/10	大阪西ロータリークラブ	・「地域で子育て・子育ち支援 ～にしなり☆こども食堂の取り組みから～」

メディア

2019年

5/2　「おはよう朝日です」（朝日放送）

2020年

3/9　「ミント!」（MBS）

3/25　「ええやん! この人」スタジオ出演（NHK）

「おはよう朝日です」

「NHK ええやん! この人」

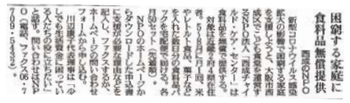

会計

活動計算書　2019年4月1日から2020年3月31日まで

（単位：円）

科　目	金　額		
Ⅰ経常収益			
1.受取会費			
正会員受取会費	600,000	600,000	
2.受取寄附金			
受取寄附金	6,386,416	6,386,416	
3.受取助成金等			
受取民間助成金	2,600,000	2,600,000	
経常収益計			9,586,416
Ⅱ経常費用			
1.事業費			
(1)人件費			
人件費計	0		
(2)その他経費			
業務委託費	386,440		
謝金	2,344,000		
印刷製本費	1,051,127		
会議費	0		
交際費	663,217		
旅費交通費	642,868		
通信運搬費	130,793		
消耗品費	1,459,505		
修繕費	2,500		
水道光熱費	373,313		
地代家賃	684,000		
賃借料	169,474		
減価償却費	500,000		
保険料	82,978		
租税公課	18,250		
研修費	4,000		
支払手数料	4,214		
新聞図書費	44,347		
雑費	406,160		
その他経費計	9,263,559		
事業費計		9,263,559	
2.管理費			
(1)人件費			
人件費計	0		
(2)その他経費			
その他経費計	0		
管理費計		0	
経常費用計			9,263,559
当期正味財産増減額			322,857
前期繰越正味財産額			57,113
次期繰越正味財産額			379,970

貸借対照表　2020年3月31日現在

（単位：円）

科　目	金　額		
Ⅰ資産の部			
1.流動資産			
現金預金	379,970		
流動資産合計		379,970	
2.固定資産			
固定資産合計		0	
資産合計			379,970
Ⅱ負債の部			
1.流動負債			
流動負債合計		0	
2.固定負債			
固定負債合計		0	
負債合計			0
Ⅲ正味財産の部			
前期繰越正味財産		57,113	
当期正味財産増減額		322,857	
正味財産合計			379,970
負債及び正味財産合計			379,970

スポンサー

中央電力株式会社

協力企業

生活協同組合 おおさかパルコープ

ふたば産業株式会社

H2Oサンタ

大阪西成ライオンズクラブ

京都北白川 ラーメン魁力屋 KYOTO RAMEN KAIRIKIYA

おてら おやつ クラブ

大阪中之島ロータリークラブ、開花亭、松佑寺、極楽寺、株式会社八百太郎、利州株式会社、にしなり隣保館ゆ～とあい、難波神社、岡本株式会社、一般財団法人 Child Support Organization、十一会、西成教育サポート6校連絡会、部落解放同盟西成支部、大上一級建築士事務所、オーディーエー株式会社、株式会社神戸物産、日証協こどもサポート証券ネット

他にもたくさんの個人・法人の皆様からあたたかいご支援をいただいております。